Escrito por Jean Falconez
Domingo, 04 de Abril de 2021 00:00 - Última actualización Viernes, 09 de Abril de 2021 15:07

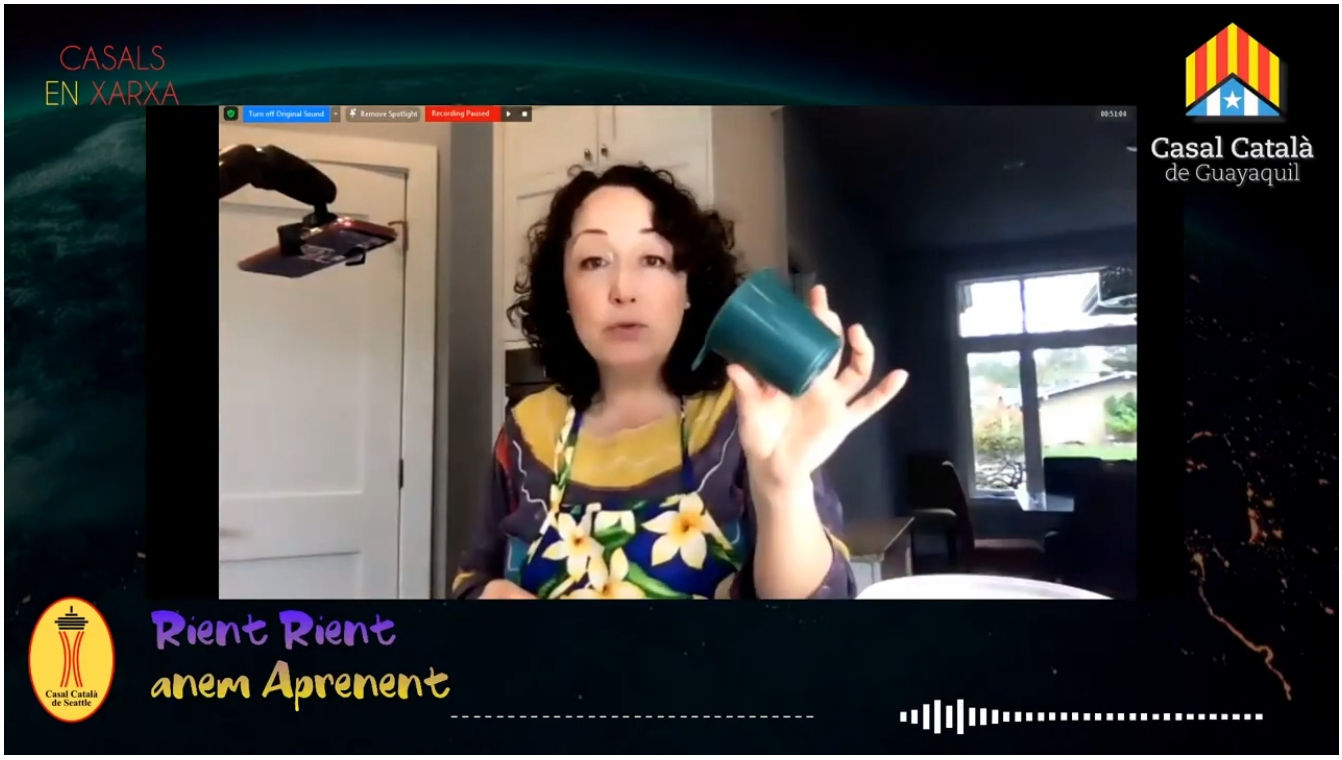

Descripción

{gallery}articulos/canaltv/rientrient/pastaigelats/galeria{/gallery}

{youtube}aoDF5p-Q5aw-4{/youtube}

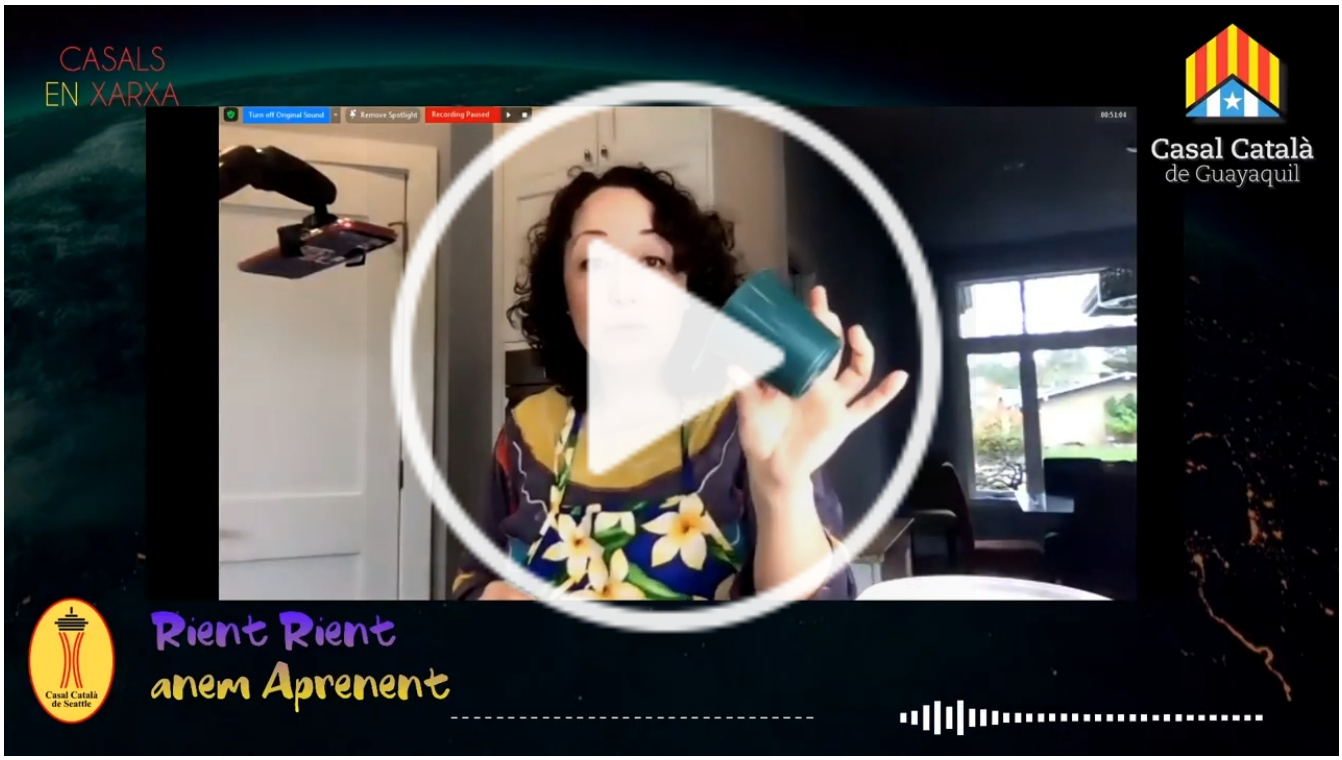

Casal Català
de Guayaquil

Radio/TV

amb el suport de

Generalitat de Catalunya

Comunitats Catalenes de l'Exterior

GOBIERNO DE ESPAÑA
Ministerio de Trabajo, Migraciones y Seguridad Social

producció

AVI
TELESONDA

retransmet

RÀDIO RAB
AMÈRICA BARCELONA

CASALS
EN XARXA
Rient Rient
anem Aprenent
LIVE
Diumenge
2021.04.04
09:00 PST/EUA
10:00 MX/CR
11:00 EC/EST-EUA
13:00 AR/UY/BR
16:00 CAT/UE
iRCG
3CEs
principalment
en català
amb Núria Coe
...a fer pasta i gelat!
Casal Català
de Seattle